Osaka Metro 心斎橋コンコースビジョン

お問い合わせはこちらをクリック

2022/12/28

KESION

改装によりリニューアルした空間でインパクトのある放映が可能です。南改札エリアだけだった心斎橋コンコースビジョンが北改札にも設置されパワーアップ。御堂筋線心斎橋駅をご利用の大多数の方へリーチすることが可能になりました。

設置場所	設置面数	液晶サイズ	ロール	掲出期間	放映開始日	放映形態	掲出料金（税別）
Osaka Metro 心斎橋駅 南改札 北改札	総柱本数17本 【総面数】29面 南改札：11本/23面 北改札：6本/6面	55インチ 液晶縦型ディスプレイ 【有効表示領域】 H 1,210 ㎜ × W 680 ㎜	1枠/15秒 3分ロール （総枠12枠） ※ロール放映の場合のみ	1週間	月曜日	1社買い切り放映	2,000,000円
						ロール放映 （1枠）	220,000円

- ●放映時間　5：00～24：00
- ●意匠審査　Osaka Metroによる意匠審査がございます。審査には2～3日を要します。
- ●掲出形態　静止画または動画（音声無）
- ●納品　完全データ納品
- ●納品期限　掲出開始の**6営業日前16時迄**
  ※GW、お盆期間、SW、年末年始は通常より早い納品となる場合があります。
  ※入稿及び放映指示が期限を過ぎた場合は、遅延金が発生致します。
- ●申込方法　《１社買切り》申込スケジュールは次頁を参照して下さい。
  《ロール放映》掲出開始日の月の2ヶ月前第第1営業日8時30分より先着受付。
- ●最低保証回数　最低保証放映回数は、延べ放映回数の90%稼働時の回数とします。
- ●掲出規制　パチンコ業、葬祭業、避妊具および生理用品は掲出できません。
- ●備考　・放映設備・システム上の理由により、放映が一時的に中断されたり放映不能になることがありますのでご了承ください。
  ・放映内容は１申込につき、１商材を基本とします。

【ご掲出位置】

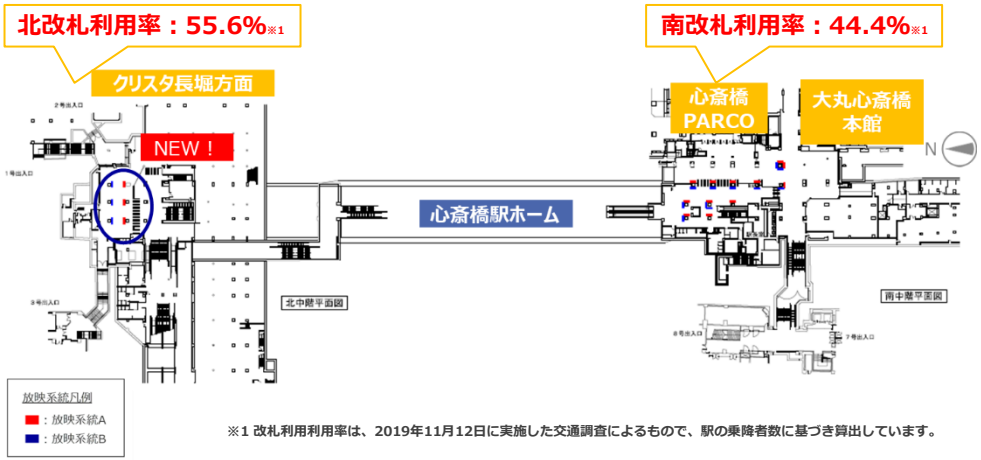

※1 改札利用利用率は、2019年11月12日に実施した交通調査によるもので、駅の乗降者数に基づき算出しています。

■特殊放映

※特殊放映手数料については、別途お問い合わせください。

面別放映	時間別放映	曜日別放映	ロール別放映	静止画の結合	期間中の放映停止
可 （２種類まで）	可 （５種類まで）	可 （７種類まで）	不可	可 （５素材まで）	可

① 南北改札方面（リニューアルイメージ）

② 大丸百貨店方面

※ 一部実際とは異なります。

Osaka Metro 心斎橋コンコースビジョン　参考　心斎橋駅の特徴

日本最大級の高級ブティック街に隣接し、大阪のファッション最先端を行く人々が集う駅
大阪の流行の発信地であるアメリカ村も近く、ショッピング目的の若者、観光客が絶えない駅です

2018年度
乗降人員数(1日)
17.5万人

駅周辺地図

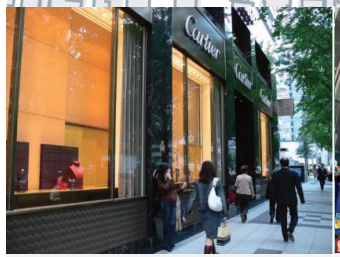
高級ブティック街

アメリカ村

心斎橋筋商店街

利用者データ

女性の割合がとても高い!!

(単位: %)

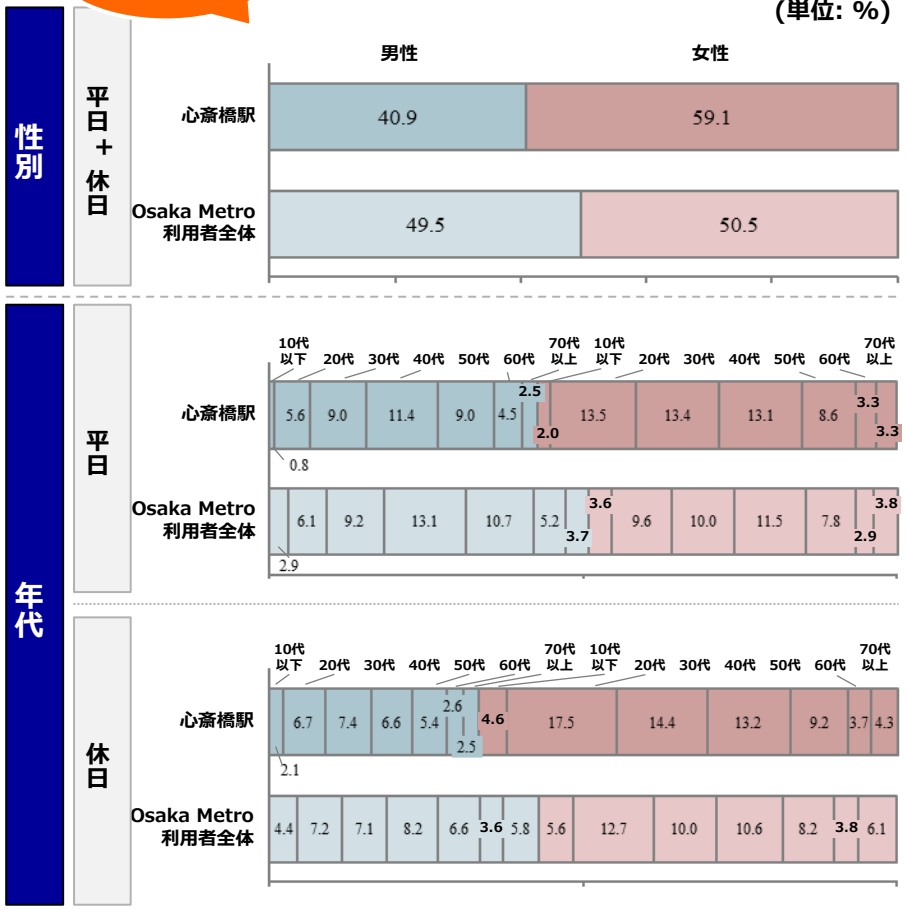

Source: 2018/11/13交通調査, PiTaPaデータ (2018/6/4-10の乗車駅データ、定期利用者は含まない)

素材入稿仕様書

1　動画コンテンツ

■フルＨＤ

設定項目	内容
解像度	最大1,920 * 1,080（アスペクト比 16:9）　（横向き※）
拡張子（ファイル形式）	mpeg, mpg, wmv, avi, mp4
映像エンコードビットレート	CBR　最大値8Mbpsまで
フレームレート（最大）	～　30fps
ストリームタイプ	NG（非対応）

2　静止画コンテンツ

設定項目	内容
画像の大きさ	最大3,840 * 2,160　（横向き※）【16:9】
拡張子（ファイル形式）	JPEG
カラーモード	RGB形式
解像度	72dpi　～

※静止画で2素材以上納品される場合は、『静止画の結合費』として別途追加作業費が発生します。

ファイル名称の付け方

・下記の要領に従って、ファイル名称を付けてください。
　数字はすべて半角を用いてください。

放映開始日_クライアント名_素材番号.拡張子

各項目間には必ず半角アンダーバー「_」を挿入してください。

e.g.

放映開始日	2019/12/1
クライアント名	Osaka Metro
素材番号	1
ファイル名	20191201_Osaka Metro_01.jpeg

※入稿時のデータは、横向き（左側が上）で納品してください。

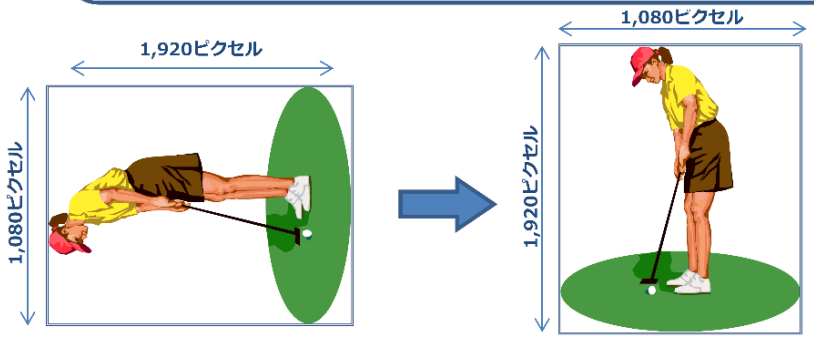

入稿イメージ　放映イメージ