

媒体名称	錦3メロディビジョン名古屋
媒体所在地	愛知県名古屋市中区錦3丁目18番2号 GS錦ビル
放映時間	10:00~26:00 (16時間/日) 【Aタイム】10:00~24:00 【Bタイム】19:00~24:00 【Cタイム】24:00~26:00 (音声無、静止画枠)
放映料金	次ページ参照。
画面サイズ (H×W)	表示面 7,680×4,320mm 10mmピッチ 電飾 13,700×1,000mm×6面
音響	有 (画面下部にスピーカー設置) ※24:00~音声無
素材仕様	データファイル (avi・mpeg・mov) ※以外は別途手数料が発生します。
素材納品日	放映開始日の10営業日前までに納入
周辺情報	<ul style="list-style-type: none"> ・最寄駅 名鉄 名域線 / 東山線 栄駅 ・乗降客数 名鉄 名域線 / 東山線 栄駅 224,228人 ・ターゲット 昼間は買い物客、夜は会社員、若者や観光客 ・男女リーチ比 男性 : 女性 = 60% : 40%
備考	<ul style="list-style-type: none"> ・表示面 (6:19) に、16:9の映像を表示することも可能です。その場合でも、(次ページの) 放映料金は同額です。 ・メンテナンスは不定期に行われます。

※クライアント、素材は事前に審査があります。
 ※法令等で禁じられているもの、公序良俗に反するもの等放映審査会が不適切と認めたものは放映できません。
 ※CM、番組放映共にご契約いただいた期間内の総放映回数をもって契約基準とさせていただきます。

放映料金（税別）

		7日間	14日間	30日間	180日間	年間契約
【Aタイム】 10：00 ～ 24：00	15秒×2回/時	75,000	150,000	300,000	1,500,000	3,000,000
	15秒×4回/時	150,000	300,000	600,000	3,000,000	6,000,000
	15秒×6回/時	225,000	450,000	900,000	4,500,000	9,000,000
	15秒×8回/時	300,000	600,000	1,200,000	6,000,000	12,000,000
【Bタイム】 19：00 ～ 24：00	15秒×2回/時	37,500	75,000	150,000	750,000	1,500,000
	15秒×4回/時	75,000	150,000	300,000	1,500,000	3,000,000
	15秒×6回/時	112,500	225,000	450,000	2,250,000	4,500,000
	15秒×8回/時	150,000	300,000	600,000	3,000,000	6,000,000
【Cタイム】 24：00～26：00	15秒×40回（10分）/時	-	-	600,000	3,000,000	6,000,000

【基本枠】

・「9：16」、または「16：9」のどちらのご利用でも同一料金です。

【編成費】

・1作業につき「25,000円（税別）」※撮影が必要な回数分の費用が発生します。（例：6ヵ月申込みで毎月撮影の場合、「25,000円（税別）×6」。途中差替えがあった場合は、その都度発生します。）

放映料金の補足

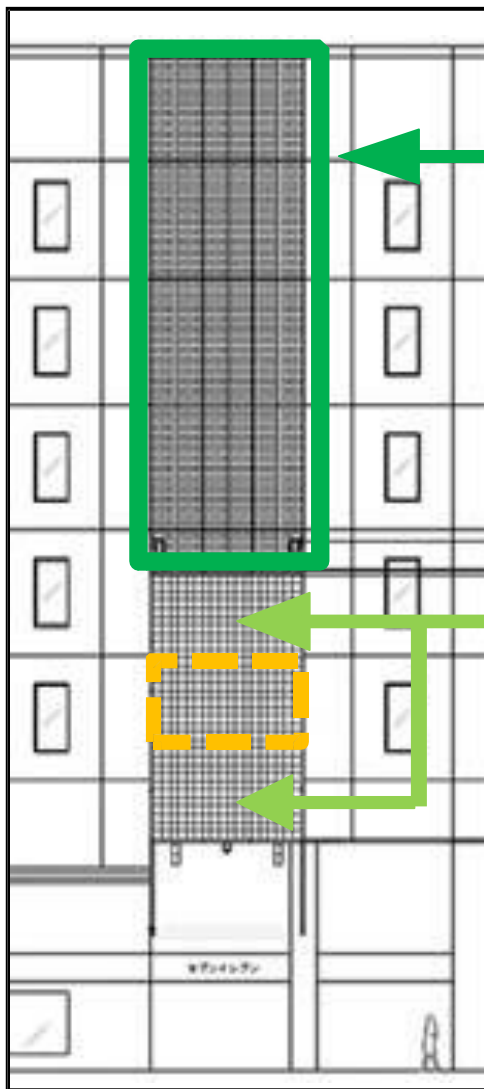

【基本枠+電飾部分】

- ・ 料金は基本料金の0.5倍。プラス、別途編成費「25,000円（税別）／1素材あたり」。

【基本枠】

- ・ 画面構成する素材が2種類の場合、追加の素材ごとに「25,000円（税別）」の編集費を頂戴します。
- ・ 例）中央部「16：9」と上下部分の素材の違いなど。

入稿仕様（映像部）

圧縮形式	MPEG-2 MP@HL、MP@H14（最大18Mbps） AVC/H.264 HP@L4.0、MP@L4.0（最大9Mbps）
音声	MPEG-1AudioLayer1、Layer2 Dolby Digital（AC3） MPEG-2/4 AAC-LC
オーディオレベル	旧放送基準（-20dB=0VU）または 平均ラウドネス値-24.0LKFS
解像度	1920×1080／30p、1920×1080／60i、
拡張子	mpg、m2t、m2p、m2ts、mts
映像尺	15秒単位（15秒、30秒、45秒、1分・・・）での尺で入稿下さい。 ※15秒未満の映像は受け付けられません。

制作映像タイプ（映像部）

■ 基本サイズ

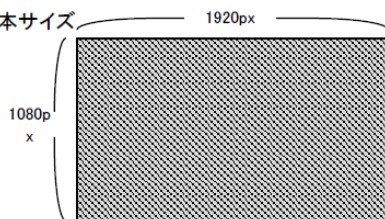

- 基本1920px×1080pxのサイズでお作り下さい。
- 表示の仕方によって、表示されない部分があります。下記を参考にしてください。

■ 入力ソース①STB.1【16:9】



- 1920px×1080pxで制作してください。すべて表示されます。

■ 入力ソース②STB.2【全画面表示】

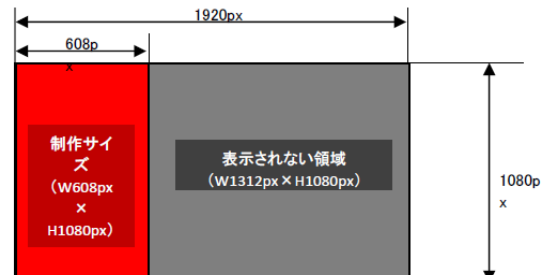

- 1920px×1080pxの中で、原点(0.0)を基準に左図のように制作・配置してください。

入稿仕様（電飾部）

圧縮形式	MPEG-2 MP@HL、MP@H14（最大18Mbps） AVC/H.264 HP@L4.0、MP@L4.0（最大9Mbps）
音声	MPEG-1AudioLayer1、Layer2 Dolby Digital（AC3） MPEG-2/4 AAC-LC
オーディオレベル	旧放送基準（-20dB=0VU）または 平均ラウドネス値-24.0LKFS
解像度	720 × 480
拡張子	mpg、m2t、m2p、m2ts、mts
映像尺	15秒単位（15秒、30秒、45秒、1分・・・）での尺で入稿下さい。 ※15秒未満の映像は受け付けられません。

制作映像タイプ（電飾部）

■ 基本サイズ

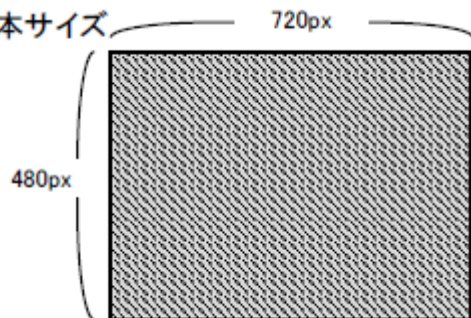

■ 実際の制作サイズ

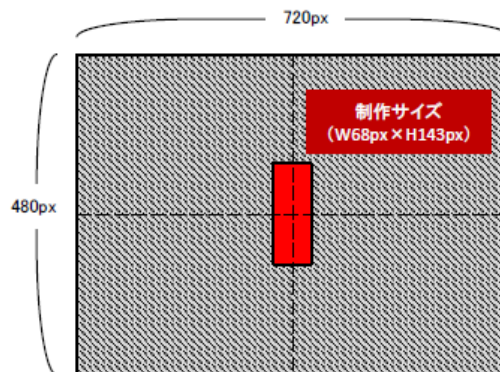

- 上図のように、720px × 480pxの中央にサイズ「W688px × H143px」で制作・配置してください。

- 基本720px × 480pxのサイズでお作り下さい。
- 表示されない部分があります。下記を参考にしてください。

